mark hachem

Retrospective Gunter SACHS

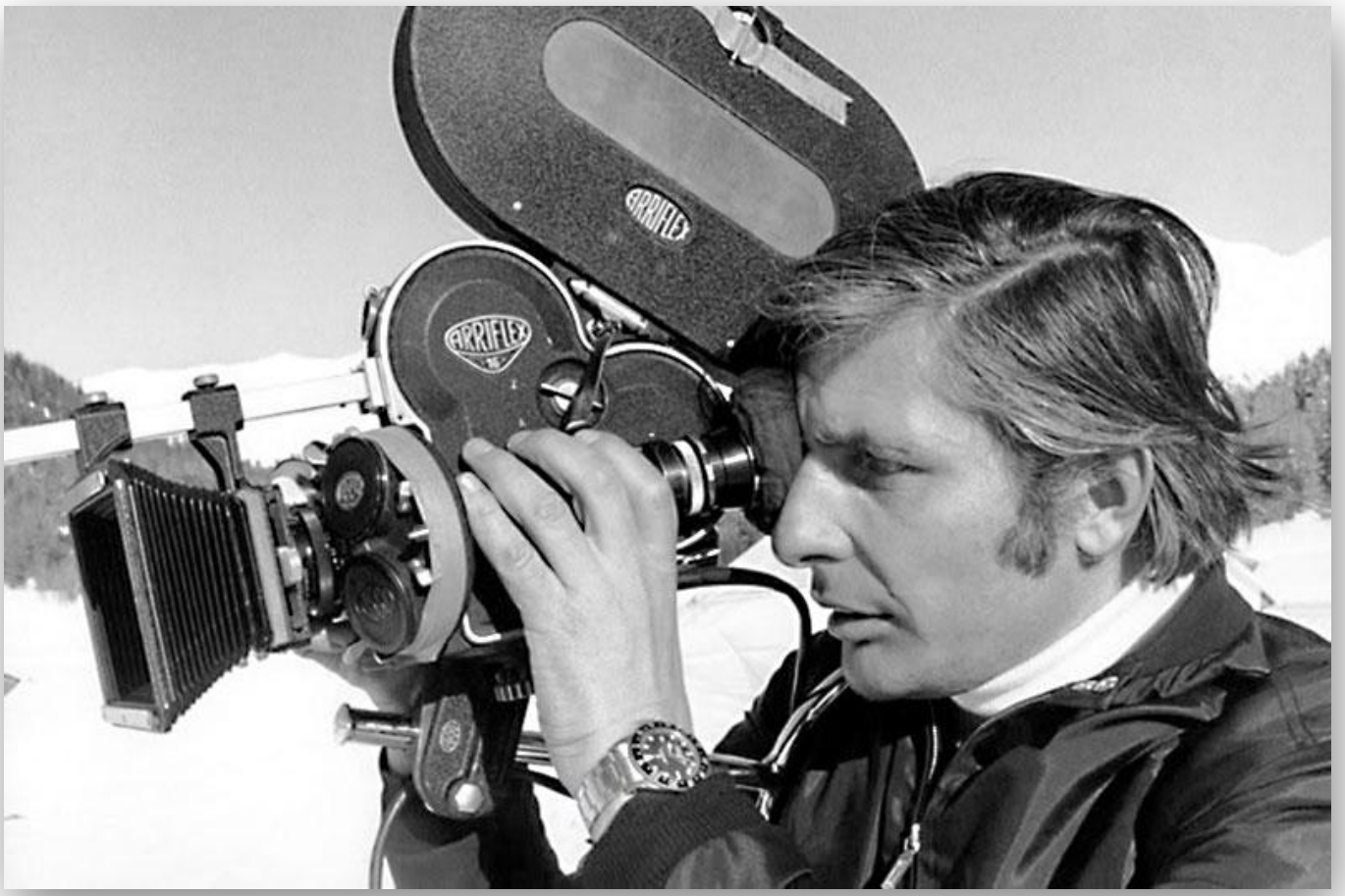

44 rue des Tournelles | 75004 Paris
T + 33 1 42 76 94 93 | **E** paris@markhachem.com | **W** www.markhachem.com

La Galerie Mark Hachem s'associe avec la Galerie Joseph pour présenter une rétrospective exceptionnelle du célèbre photographe Gunter Sachs à l'occasion de la semaine de la photo à Paris. Cette exposition hors les murs se tiendra au 116 rue de Turenne, 75003 Paris, du 9 au 17 Novembre 2023.

Gunter Sachs (14 novembre 1932 – 7 mai 2011), également connu sous le nom de Gunter Sachs von Opel, était un photographe, auteur, industriel et chef d'un institut spécialisé dans la recherche sur l'astrologie. Sa carrière débuta dans le monde du sport avant de connaître une renommée internationale en tant que réalisateur de documentaires, photographe et troisième époux de Brigitte Bardot.

D'origine allemande, Gunter Sachs est né dans le sud de l'Allemagne. Sa famille avait des liens étroits avec le monde de l'industrie automobile, son père étant le propriétaire de Fichtel & Sachs, une importante société de fabrication de roulements à billes, et sa mère étant la fille de Wilhelm von Opel, co-fondateur du constructeur automobile Opel. Au-delà de son rôle d'industriel, Gunter Sachs était un collectionneur d'art passionné. Sa collection comprenait des œuvres d'artistes renommés tels que Andy Warhol, Salvador Dalí, Roy Lichtenstein et bien d'autres, ce qui témoigne de sa passion pour l'art contemporain.

Dans les années 50 et 60, Gunter Sachs vécut à Paris pendant près de 20 ans, une partie de ce temps en compagnie de Brigitte Bardot. C'est durant cette période qu'il développa sa passion et son amour pour l'art contemporain, tissant des liens étroits avec quelques jeunes artistes en devenir tels qu'Armand, Cesar, Yves Klein et, surtout, Salvador Dali, avec qui il partageait régulièrement des dîners mémorables au restaurant La Coupole et à l'hôtel Le Meurice.

Cependant, Gunter Sachs a également laissé une empreinte significative en tant que photographe. À partir de 1972, il s'est consacré professionnellement à la photographie, gagnant une reconnaissance internationale avec ses nus et paysages surréalistes. Ses œuvres ont été publiées dans sept volumes d'images et ont été largement acclamées. L'exposition rétrospective présentera un large éventail des œuvres emblématiques et inédites de Gunter Sachs en tant que photographe. L'accent sera mis sur ses photographies saisissantes de nus et de paysages surréalistes, illustrant sa vision artistique unique et son talent incontestable.

L'exposition, organisée par le curateur Mark Hachem, offrira aux visiteurs l'opportunité rare d'explorer le monde fascinant de Gunter Sachs, à travers son regard artistique captivant et ses créations intemporelles. Nous vous invitons cordialement à la rétrospective de Gunter Sachs, une occasion de découvrir et d'apprécier l'œuvre d'un photographe exceptionnel dont l'héritage perdure encore aujourd'hui.

mark hachem

Informations pratiques :

Exposition Gunter Sachs : Rétrospective Photographique

Du 9 au 17 Novembre 2023

116 rue de Turenne, 75003 Paris

mark hachem

" Hommage à Gruau Chapeau (Claudia Schiffer) "

1991/ 2008

c-print Kodak Endura framed

154 x 104 cm

44 rue des Tournelles | 75004 Paris
T + 33 1 42 76 94 93 | **E** paris@markhachem.com | **W** www.markhachem.com

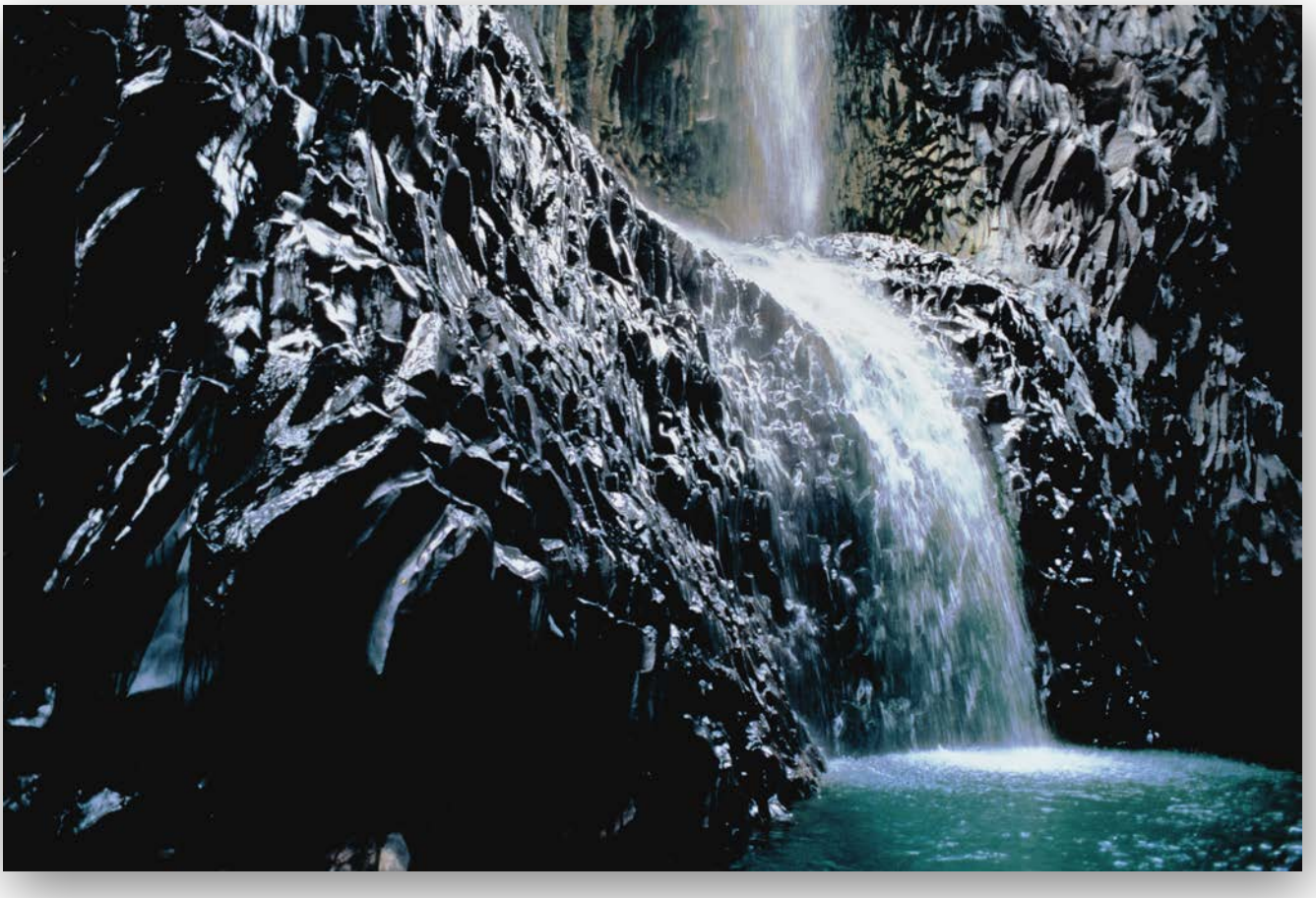

" Fall "

1987/ 2008

c-print framed

84 x 124 cm

44 rue des Tournelles | 75004 Paris
T + 33 1 42 76 94 93 | **E** paris@markhachem.com | **W** www.markhachem.com

mark hachem

" Farbe Rot "

1995/ 2003

c-print Kodak Endura framed

114 x 169 cm

44 rue des Tournelles | 75004 Paris
T + 33 1 42 76 94 93 | **E** paris@markhachem.com | **W** www.markhachem.com

" Les quatre éléments "

1983/ 2003

c-print Kodak Endura passepartout glass framed

102 x 142 cm

mark hachem

" Ariel "

1995/2003

c-print Kodak Endura framed

72 x 109 cm & 104 x 154 cm

44 rue des Tournelles | 75004 Paris
T + 33 1 42 76 94 93 | **E** paris@markhachem.com | **W** www.markhachem.com

mark hachem

" Sandsturm "

1982/ 2003

c-print Kodak Endura framed

154 x 229 cm

44 rue des Tournelles | 75004 Paris
T + 33 1 42 76 94 93 | **E** paris@markhachem.com | **W** www.markhachem.com

mark hachem

" Sog "

1987/2008

c-print Kodak Endura framed

76 x 112 cm

44 rue des Tournelles | 75004 Paris
T + 33 1 42 76 94 93 | **E** paris@markhachem.com | **W** www.markhachem.com

mark hachem

" Relax "

1987/2008

c-print Kodak Endura framed

76 x 112 cm

44 rue des Tournelles | 75004 Paris
T + 33 1 42 76 94 93 | **E** paris@markhachem.com | **W** www.markhachem.com

mark hachem

" Strandgut "

1987/ 2003

c-print Kodak Endura passepartout glass framed

102 x 142 cm

44 rue des Tournelles | 75004 Paris
T + 33 1 42 76 94 93 | **E** paris@markhachem.com | **W** www.markhachem.com

mark hachem

" Würfelspiel "

1980/ 2003

c-print Kodak Endura framed

105 x 154 cm

44 rue des Tournelles | 75004 Paris
T + 33 1 42 76 94 93 | **E** paris@markhachem.com | **W** www.markhachem.com

mark hachem

" Bally Serie "

1977/ 2009

c-print framed

114 x 77 cm

44 rue des Tournelles | 75004 Paris
T + 33 1 42 76 94 93 | **E** paris@markhachem.com | **W** www.markhachem.com

mark hachem

" Cape of Good Hope "

1982/ 2003

c-print Kodak Endura passepartout glass framed

98 x 125 cm

44 rue des Tournelles | 75004 Paris
T + 33 1 42 76 94 93 | **E** paris@markhachem.com | **W** www.markhachem.com

mark hachem

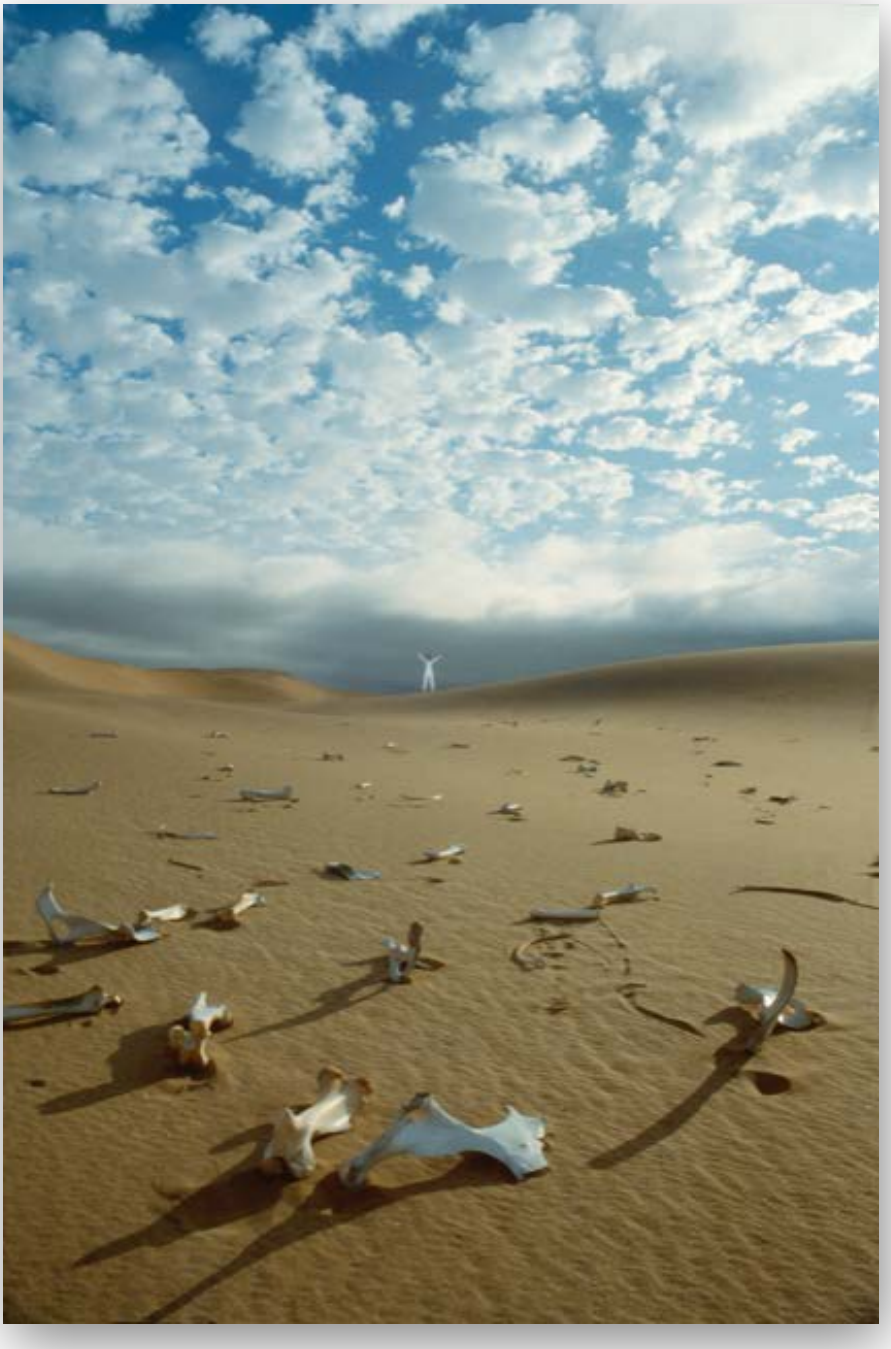

" Eternité "

c-print Kodak Endura framed

114 x 77 cm

44 rue des Tournelles | 75004 Paris
T + 33 1 42 76 94 93 | **E** paris@markhachem.com | **W** www.markhachem.com

mark hachem

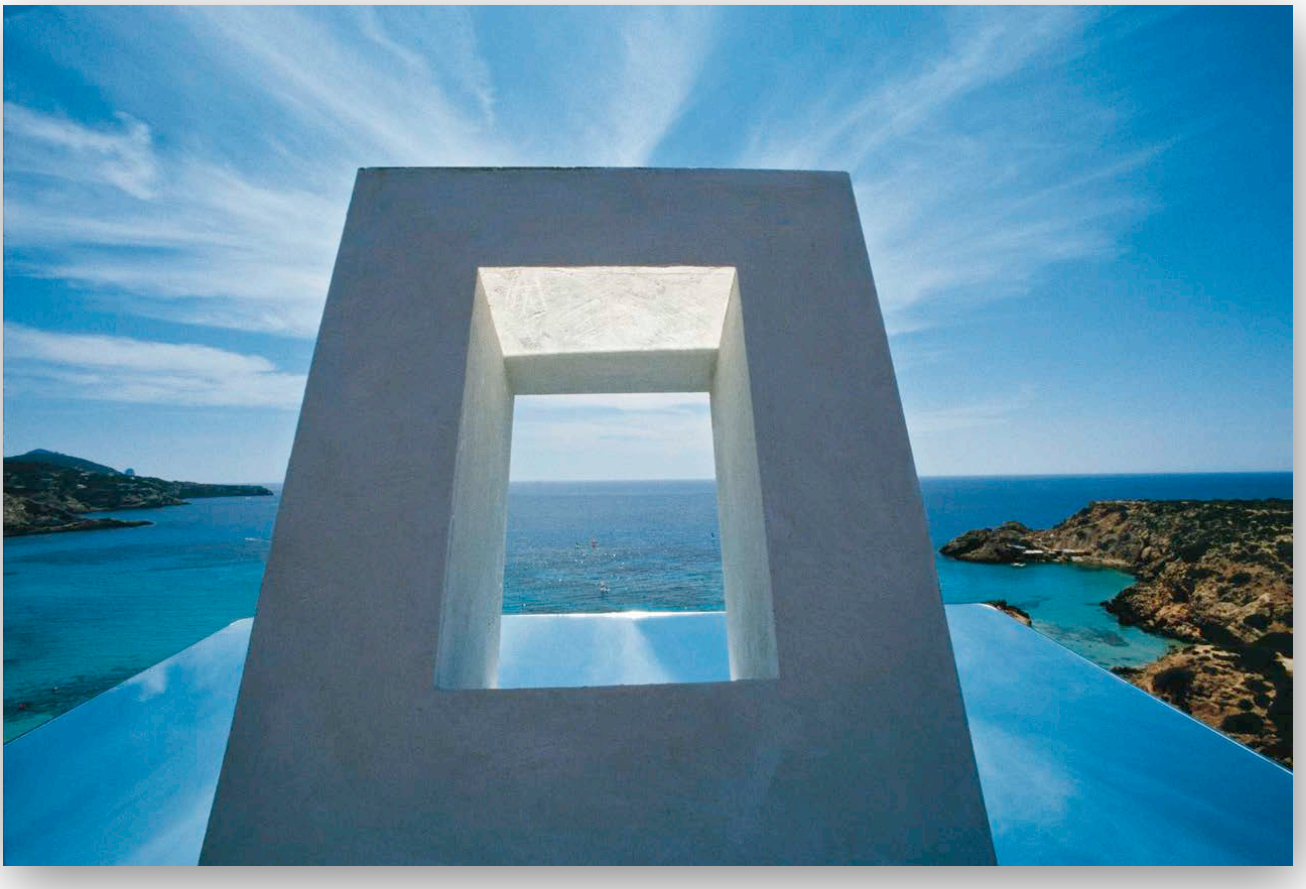

" Perspektive "

1980/ 2007

c-print Kodak Endura auf Alu-Dibond, ohne Rahmen

50 x 75 cm

44 rue des Tournelles | 75004 Paris
T + 33 1 42 76 94 93 | **E** paris@markhachem.com | **W** www.markhachem.com

mark hachem

" Durchblick II "

1981/ 2003

c-print Kodak Endura framed

109 x 74 cm

44 rue des Tournelles | 75004 Paris
T + 33 1 42 76 94 93 | **E** paris@markhachem.com | **W** www.markhachem.com

mark hachem

" *Durchblick* I "

1981/2003

c-print Kodak Endura framed

109 x 74 cm

44 rue des Tournelles | 75004 Paris
T + 33 1 42 76 94 93 | **E** paris@markhachem.com | **W** www.markhachem.com

mark hachem

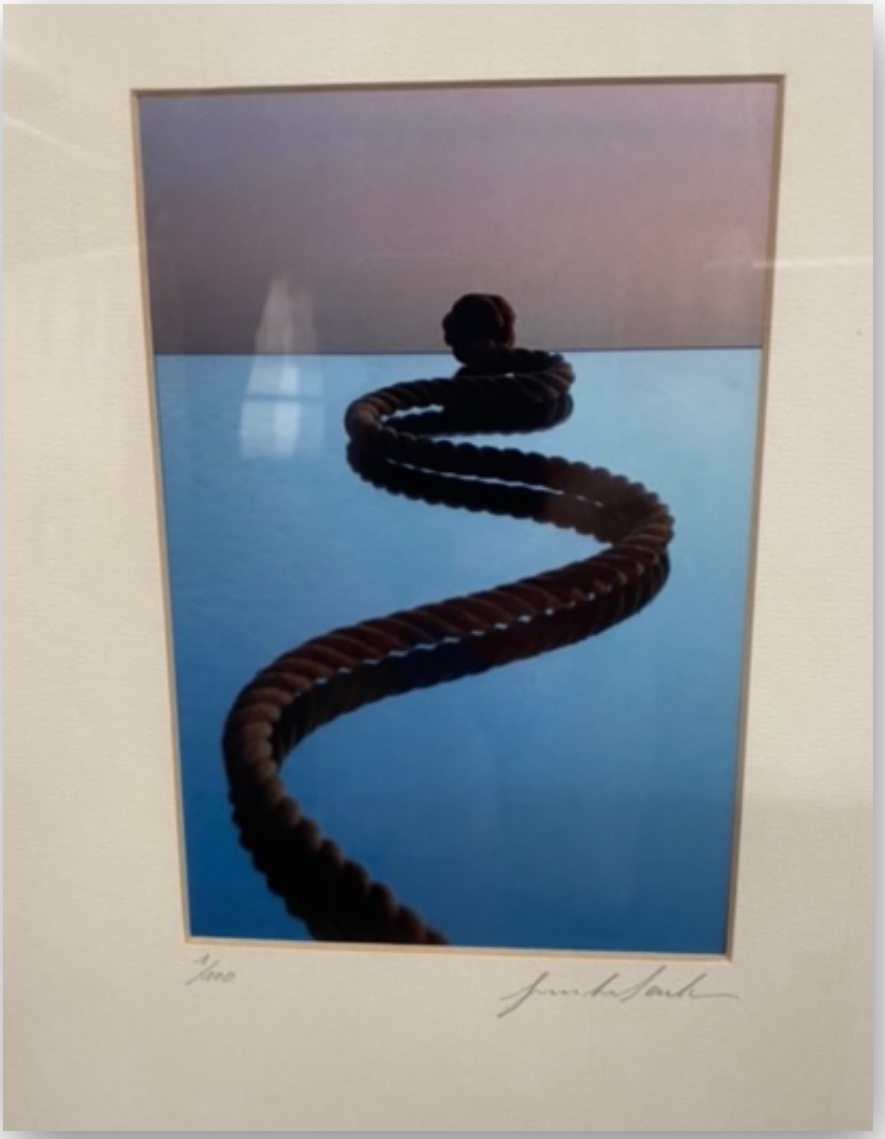

" Vor der Häutung "

1978/ 2008

c-print Kodak Endura framed

123 x 94 cm

44 rue des Tournelles | 75004 Paris
T + 33 1 42 76 94 93 | **E** paris@markhachem.com | **W** www.markhachem.com

mark hachem

" Légèrté "

1993/ 2003

c-print Kodak Endura framed

124 x 188 cm

44 rue des Tournelles | 75004 Paris
T + 33 1 42 76 94 93 | **E** paris@markhachem.com | **W** www.markhachem.com

mark hachem

" Heldenepos "

1996

Diasec c-print laminated on AluDibond behind acrylic glass

100 x 130 cm

44 rue des Tournelles | 75004 Paris
T + 33 1 42 76 94 93 | **E** paris@markhachem.com | **W** www.markhachem.com

" Hommage à Gruau (Claudia Schiffer) rouge"

1991/ 2003

c-print Kodak Endura framed

184 x 94 cm

" Hommage à Gruau (Claudia Schiffer) jaune "

1991/ 2003

c-print Kodak Endura framed

184 x 94 cm

44 rue des Tournelles | 75004 Paris
T + 33 1 42 76 94 93 | **E** paris@markhachem.com | **W** www.markhachem.com

mark hachem

" Hommage à Allen Jones "

1996/ 2008

c-print Kodak Endura framed

104 x 205 cm

44 rue des Tournelles | 75004 Paris
T + 33 1 42 76 94 93 | **E** paris@markhachem.com | **W** www.markhachem.com

mark hachem

" Ascot "

1995/ 2003

c-print Kodak Endura framed

129 x 192 cm

44 rue des Tournelles | 75004 Paris
T + 33 1 42 76 94 93 | **E** paris@markhachem.com | **W** www.markhachem.com

mark hachem

" Le Cri "

1991

Fine art print on canvas framed

445 cm

44 rue des Tournelles | 75004 Paris
T + 33 1 42 76 94 93 | **E** paris@markhachem.com | **W** www.markhachem.com

mark hachem

" Nonne von Gunsa (Claudia Schiffer) "

1991/ 2003

c-print Kodak Endura passepartout glass framed

98 x 125 cm

44 rue des Tournelles | 75004 Paris
T + 33 1 42 76 94 93 | **E** paris@markhachem.com | **W** www.markhachem.com

mark hachem

" Tower Palace Hotel St. Moritz Wesselmann "

1991/2003

c-print Kodak Endura framed

90 x 124 cm

44 rue des Tournelles | 75004 Paris
T + 33 1 42 76 94 93 | **E** paris@markhachem.com | **W** www.markhachem.com

mark hachem

Hommage à Warhol (Claudia Schiffer)

1991/ 2008

c-print Kodak Endura framed

150 x 150 cm

44 rue des Tournelles | 75004 Paris
T + 33 1 42 76 94 93 | **E** paris@markhachem.com | **W** www.markhachem.com

mark hachem

" Warhol & GS in Hamburg "

1972

c-print framed

57 x 84 cm

44 rue des Tournelles | 75004 Paris
T + 33 1 42 76 94 93 | **E** paris@markhachem.com | **W** www.markhachem.com